

Saudade

Construyendo para ser el cambio

El apoyo del sector turístico: una pieza clave

Un proyecto de



con la colaboración de





Índice

1. La Fundación Centro Crea-t

- 1.1 Historia
- 1.2 Fundamentos y pilares
- 1.3 Proyectos

2. Sa Cabaneta (Marratxí)

- 2.1 Descripción
- 2.2 Coste

3. El papel del sector turístico: JTG

4. Donaciones



1. La Fundación

- Historia
- Fundamentos y pilares
- Proyectos



Historia

La Fundación Centro Crea-t nació en mayo de 2018, como una fundación de interés general, sin ánimo de lucro, cuyo objetivo es favorecer el desarrollo integral de la persona en el ámbito educativo, sanitario y social, priorizando la inclusión del ser humano en sus diferencias.

Nace como iniciativa de las fundadoras de Crea-t Centro de Psicomotricidad (2007), con 23 años de experiencia en el ámbito de la psicomotricidad y 13 años como centro.

Se trata de un proyecto con la comunidad y para la comunidad, incluyéndonos a todos desde la perspectiva individual y social. Es un proyecto de escucha, de respeto, de aceptación de los otros tal y como son, que comprende todas las etapas de la vida de una persona: infancia, adolescencia, etapa adulta y madurez.



Fundamentos

Desarrollar acciones educativas, sociales y de asistencia en el entorno rural, contribuyendo así a la recuperación, conservación y valoración de su patrimonio

Contextualizar el conocimiento, experimentando el aprendizaje de forma vivencial en entornos reales, potenciando la conexión innata del ser humano con la naturaleza.

Atención a colectivos de especial relevancia con necesidades específicas: personas con discapacidad, en situación de riesgo y personas mayores, facilitando su accesibilidad, movilidad e inclusión real.

Hablamos de comunidad, de abrir espacios de convivencia, de respeto y relación intergeneracional, planteando acciones que trasciendan a los intereses personales.



Pilares

1. Desarrollo integral de la persona desde la psicomotricidad.
2. Observación, escucha, aprendizaje, conexión y respeto a la naturaleza.
3. Intercambio con la comunidad: creando una sociedad consciente de la importancia de las relaciones y servicio a la comunidad.
4. Inclusión del ser humano en sus diferencias, con atención especial a la discapacidad.
5. Revisión y trabajo personal.



Proyectos

Saudade, escuela homologada, autónoma, inclusiva y vivenciada, abierta al entorno.

- Vivenciada, para explorar con todos los sentidos, conectándonos con la realidad que nos rodea.
- En conexión con la naturaleza, porque la Tierra es donde vivimos y la sentimos un organismo vivo, un ser autorregulado.
- Inclusiva, para crear una escuela donde aprender juntos, aprender a vivir con diferencia y aprender de la diferencia, sin excepción.

Escuela de la experiencia, para personas en edad adulta.

Un espacio de calidad para las personas mayores, desde la metodología de la psicomotricidad; y, a la vez, de intercambio y relación con niños y familias, donde se sientan parte activa de la comunidad.

Psicomotricidad, propiciando su reconocimiento y desarrollo científico.

Se trata de una especialidad sociosanitaria y educativa que favorece el desarrollo global del ser humano, la expresión y relación del mismo con su entorno.



2. Sa Cabaneta *Marratxí*

- Descripción
- Coste



Sa Cabaneta

Actualmente, estamos inmersos en la obtención de fondos para rehabilitar de forma sostenible un inmueble situado en Sa Cabaneta (Marratxí) donde desarrollar nuestros proyectos. Siguiendo nuestros principios, respetaremos la estructura del edificio y su peculiaridad con el fin de preservar la arquitectura autóctona y el entorno; y generar el menor volumen de residuos y reducir la huella ecológica.

Se trata de una casa de 518 m², de dos plantas y un anexo en planta baja. Está situada en entorno urbano, aunque próximo a espacios verdes protegidos (área de Son Caulelles), facilita la conexión con la comunidad y el desarrollo de nuestras actividades en entornos saludables. Además, dentro del proyecto, hemos incluido por voluntad propia, una memoria de sostenibilidad donde informamos de los elementos empleados para garantizar la misma.

Evitaremos la alteración de los huecos y muros existentes, favoreciendo el mantenimiento de los sistemas naturales de ventilación, así como de los sistemas de apoyo pasivos que favorecen la renovación del aire. Además, incorporamos materiales como la mampostería de piedra y morteros naturales, así como la utilización de materiales autóctonos y la recogida de aguas pluviales.

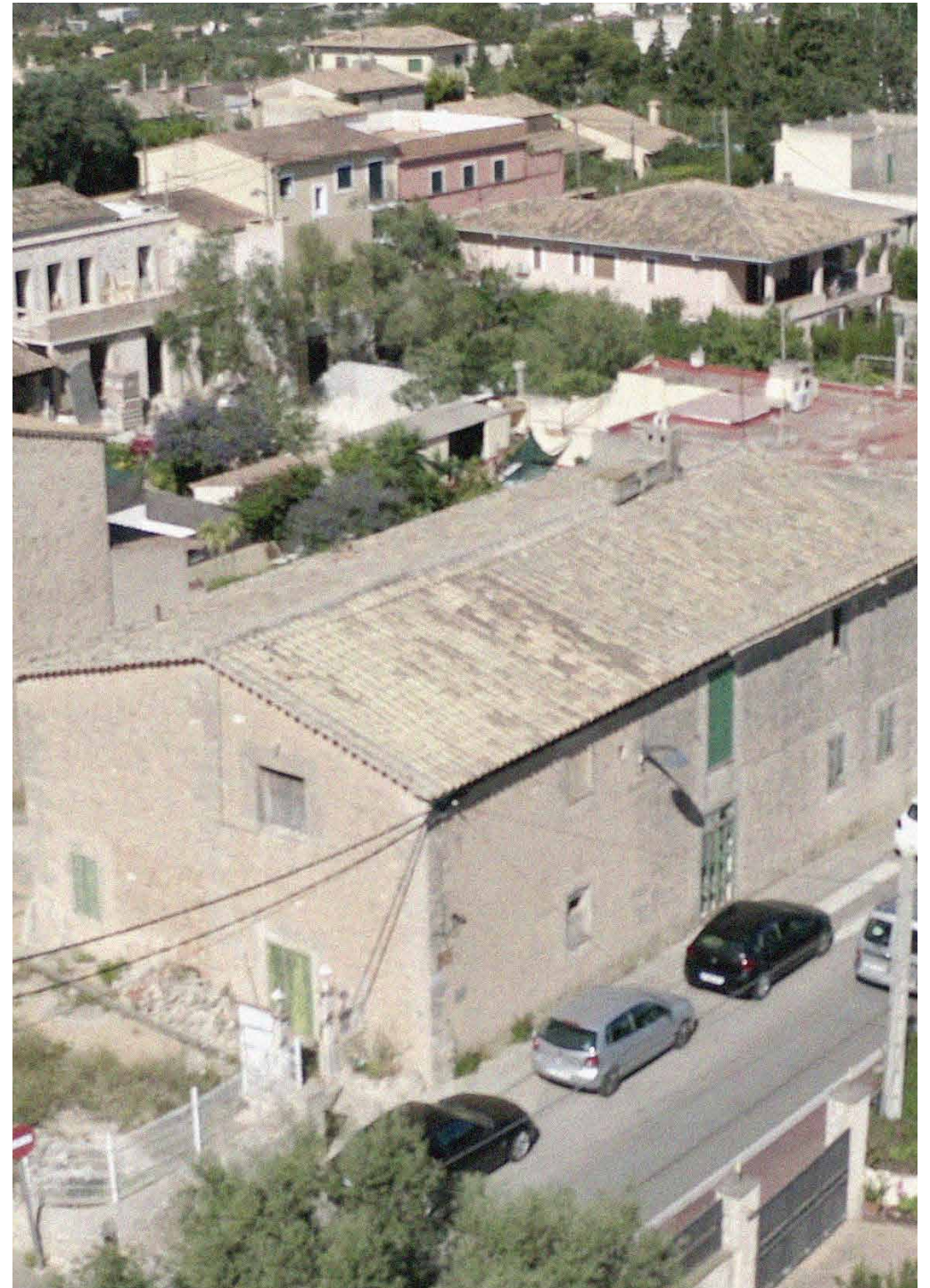

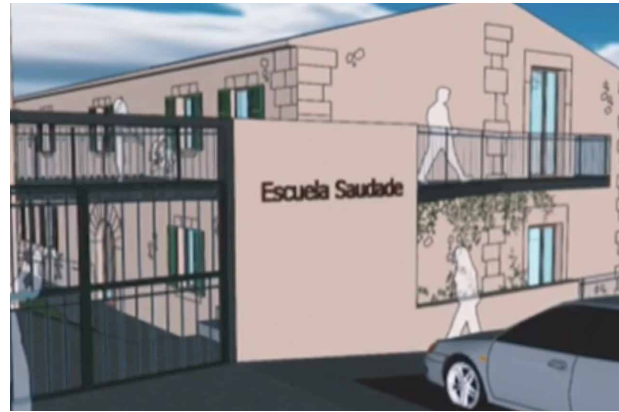

Se incorporarán sistemas de bajo consumo, reduciendo el consumo de agua, aprovechando la energía solar mediante la instalación de placas fotovoltaicas y la combinación de sistemas de renovación de aire y de aerotermia que cuentan con altos niveles de eficiencia energética.

El inmueble y sus exteriores serán totalmente accesibles, incluyendo rampas y un ascensor que permitan los desplazamientos a todos nuestros usuarios.

Por último, se ha presentado el proyecto básico al Ayuntamiento de Marratxí para la obtención de la licencia de obras. Al mismo tiempo, se ha abierto un expediente (nº 15/20) en la Consellería de Educación del Govern Balear para la obtención de la homologación como escuela de infantil y primaria. En noviembre, la Consellería emitió un informe favorable a la constitución de la misma.

Dependencias

- Aula de Infantil
- Tres aulas de Primaria
- Salas de Psicomotricidad
- Un aula de Expresión Creadora: pintura y arcilla
- Biblioteca pública
- Huerto y jardín
- Aseos, tres despachos y un almacén

Ver vídeo: <https://youtu.be/DCtB4nsRqY4>

Coste

Demoliciones, estructura, cimentaciones.....167.700€
Fachadas, cubierta135.450€
Madera, cerrajería, ascensor y revestimiento.....290.250€
Gestión de residuos, calidad y seguridad.....51.600€

TOTAL PRESUPUESTO.....645.000€

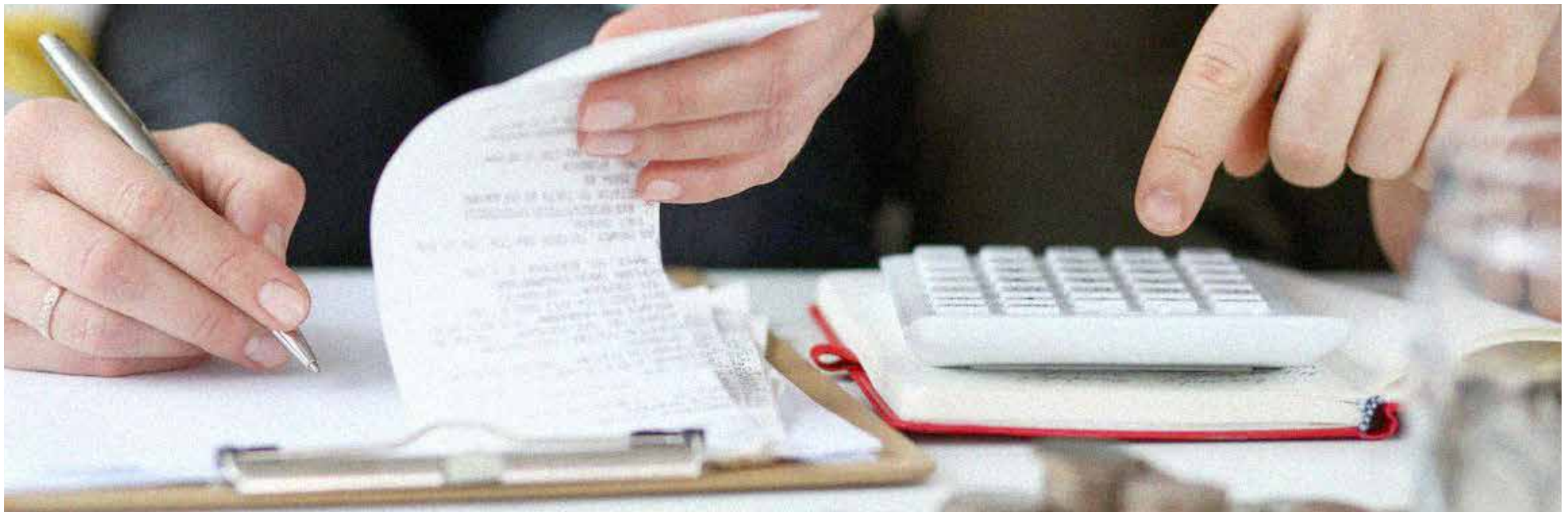



3. Jumbo Tours Group

· ¿Cuál es el papel de Jumbo Tours Group dentro del proyecto?

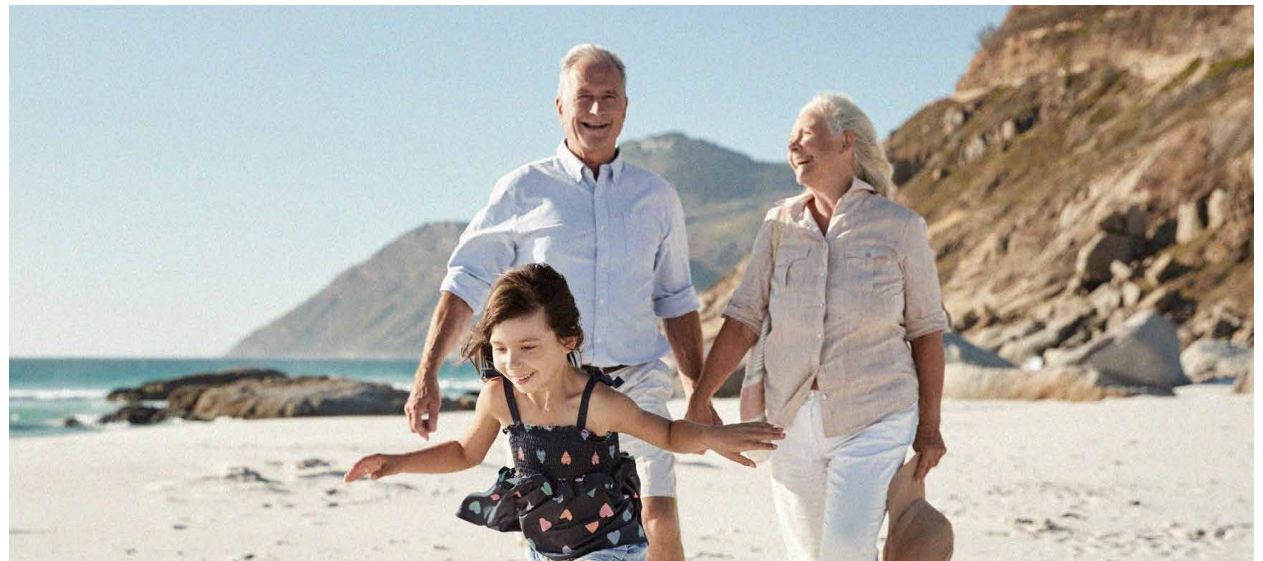

El papel del sector turístico: JTG

JTG, colabora con Fundación Centro Crea-t y formaliza su compromiso pasando a convertirse en un aliado, poniendo en marcha iniciativas de captación de fondos a través de sus **clientes, proveedores y colegas del sector turístico** o relacionados con este.

Es el momento de pensar en nuestro entorno más directo, en las personas que construyen nuestro destino turístico y en cómo podemos apoyar **proyectos locales** que mejoren nuestra sociedad.

Nuestros mayores, niños y adolescentes más vulnerables podrán encontrar en Saudade, un espacio inclusivo en conexión con la naturaleza.

Únamonos al reto del sector turístico para que, entre todos, consigamos los fondos necesarios para que el edificio que albergará este proyecto, pueda levantar sus cimientos. **¿Ponemos juntos el primer ladrillo?**





4. Donaciones

· ¿Te gustaría colaborar con el proyecto?



¿Quieres hacer una donación?

Para crear un espacio inclusivo, intergeneracional, para todos, sin excepción; que permita convivir con y en la diversidad.

Para apostar por una educación que englobe los conocimientos, la creatividad y las emociones (cabeza, corazón y manos).

Para crear espacios activos y de calidad para nuestros mayores.

Para contribuir en una iniciativa local, en Mallorca, y crear una verdadera comunidad de aprendizaje desde y en la naturaleza.

Para impulsar el cambio; ser el cambio.

Las donaciones deben ir dirigidas a:

IBAN: ES94 2100 8634 2202 0002 3591

BIC: CAIXESBBXXX

Banco: CAIXABANK

Oficina: 8634



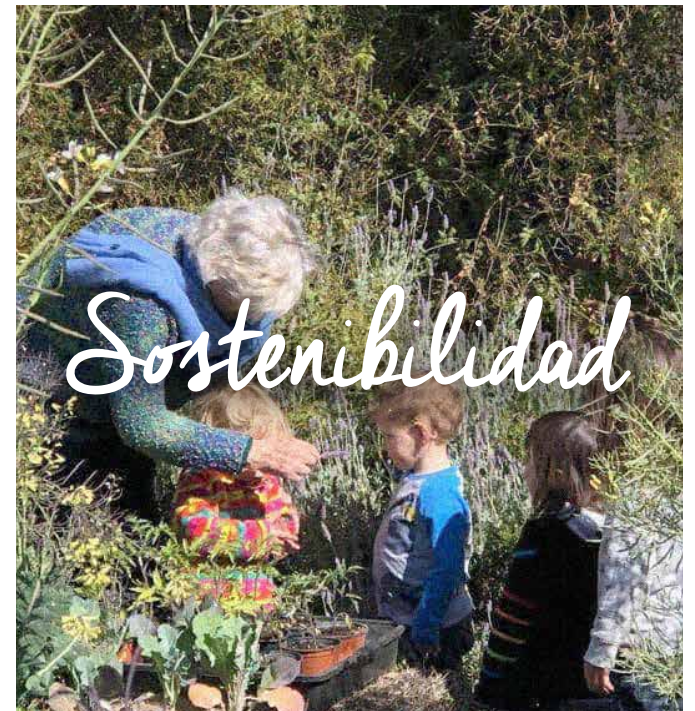

Saudade

Construyendo para ser el cambio



Con el soporte de:  **Fundación "la Caixa"**

Desde el inicio de nuestros proyectos en 2019, hemos recibido el apoyo y colaboración económica de la Fundació La Caixa. Tres son los proyectos aprobados hasta la fecha.